

## Proyectos Parroquia Mucuchíes



Continuación de construcción de instalaciones del complejo deportivo Mucuchíes III etapa	Bs. 8.000.000
Adecuación de instalaciones para parada de autobuses	Bs. 6.040.000
Construcción de pavimento en el sector Los Dos Caminos	Bs. 4.400.000
Construcción de pavimento rígido en el sector Mocoa	Bs. 1.900.000
Construcción de tanque de almacenamiento de Agua de consumo en sector La Hoyada	Bs. 4.000.000
Reparaciones y mantenimiento de maquinarias y equipos	Bs. 14.929.278
<b>Total Obras para Mucuchíes</b>	<b>Bs. 39.269.278</b>

## Proyectos Parroquia Cacute



Construcción de pavimento rígido en el sector Bella Vista	Bs. 3.600.000,00
Construcción de red de cloacas en sector La Granja	Bs. 1.800.000
Construcción de la II etapa de Comedor Escuela Cacute Alto	Bs. 4.154.514
<b>Total Obras para Cacute</b>	<b>Bs. 9.554.278</b>

## Proyectos Parroquia La Toma



Ampliación de Ambulatorio Tipo II, Sector La Toma	Bs. 4.400.000
II Etapa de construcción de Pavimento rígido en el Sector Carorita	Bs. 2.604.200
Mejoras en acueducto Sector Los Cadillos	Bs. 2.550.000
Construcción de pavimento rígido en el Sector El Trigo	Bs. 2.850.000
<b>Total Obras para La Toma</b>	<b>Bs. 12.404.200</b>



**Presupuesto Ciudadano**  
**MUNICIPIO RANGEL**  
Estado Mérida 2016

## Presupuesto Participativo



Los cálculos realizados corresponde al monto presupuestado de los años 2015 – 2016. La variación real muestra si hay crecimiento o no de los recursos descontando el efecto de la inflación de **180,9%**

## Ingresos Ordinarios



Los cálculos realizados corresponde al monto presupuestado de los años 2015 – 2016. La variación real muestra si hay crecimiento o no de los recursos descontando el efecto de la inflación de **180,9%**

## Transferencias Provenientes del Gobierno Central



TPGC	Bs. 139.765.741,09
Situado Constitucional	Bs. 65.119.349,00
FCI	Bs. 74.646.393,09
<b>Variación del Situado Constitucional</b>	
2015	Bs. 29.233.050,00
2016	Bs. 65.119.349,00
Variación Real	-30%
Variación Nominal	123%
<b>Variación del TPGC</b>	
2015	Bs. 21.659.757,60
2016	Bs. 74.646.393,09
Variación Real	7%
Variación Nominal	245%

Los cálculos realizados corresponde al monto presupuestado de los años 2015 – 2016. La variación real muestra si hay crecimiento o no de los recursos descontando el efecto de la inflación de **180,9%**



## ¿En que Invierte la Alcaldía los Recursos Públicos?



Los cálculos realizados corresponde al monto presupuestado de los años 2015 – 2016.  
La variación real muestra si hay crecimiento o no de los recursos descontando el efecto de la inflación de **180,9%**

## Variación en las Inversiones 2016

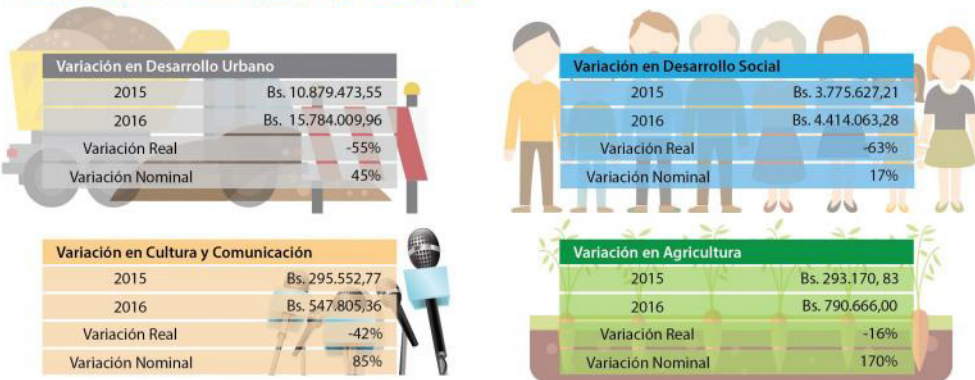

Los cálculos realizados corresponde al monto presupuestado de los años 2015 – 2016.  
La variación real muestra si hay crecimiento o no de los recursos descontando el efecto de la inflación de **180,9%**

## ¿Cómo distribuye la Alcaldía los recursos?



## Recursos destinados a obras para cada Parroquia

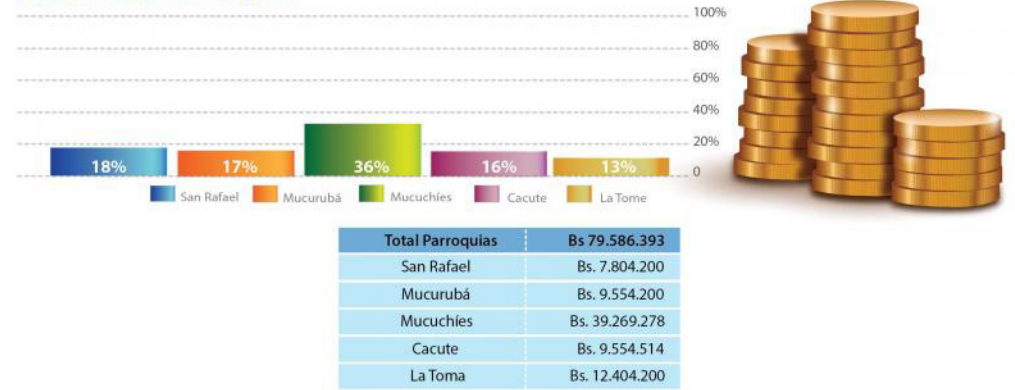

## Proyectos Parroquia San Rafael



## Proyectos Parroquia Mucurubá

